



2 rue Dumont d'Urville
28300 AMILLY
02.37.21.50.00

	FICHE TECHNIQUE PRODUIT	Date d'émission 01/01/2025 Fin de validité 30/06/2025
--	--------------------------------	--

Site de production **POULLARD/GRANUEM** Granulat **16/22.4 gravillon naturel**
2 rue Dumont d'Urville - 28300 - AMILLY

Nature pétrographique Elaboration Naturel

Partie normative
Valeurs spécifiées sur lesquelles le fournisseur s'engage

Classe granulaire **16** **22.4** Norme **NF P18-545 - Article 10 - Code b - sauf Gr A , f 1,5 , FI 20 , LA 30 , F 1 , S A ,**

	d/2 8	d/1.4 11.2	d 16	D 22.4	1.4 D 31.5	2 D 45	f (%)	FI (%)	LA	F (%)	WA24 (%)	S (%)	Prd (Mg/m³)	SO3 (%)	Cl (%)
Vss + u	6			100			1.8	24	33		5.3	1.1			
Vss	5			95			1.5	20	30		5	1			
Vsi				80	98	100									
Vsi - u				75	97	100									
sf Max															

Partie informative
Résultat des essais de fabrication : du 01/11/2022 au 01/11/2024 Résultat des autres essais : du 01/11/2022 au 01/11/2024

	d/2 8	d/1.4 11.2	d 16	D 22.4	1.4 D 31.5	2 D 45	f (%)	FI (%)	LA	F (%)	WA24 (%)	S (%)	Prd (Mg/m³)	SO3 (%)	Cl (%)
Nbr. val	5	5	5	5	5	5	5	8	1	1	1	1	1	1	1
Maxi	0.0	0.0	5.0	87.0	100.0	100.0	0.2	10	25	1.1	3.3	0.200	2.36	0.400	0.001
XF + 1.25 sf	0.0	0.0	5.3	86.1	100.0	100.0	0.3	10	25	1.1	3.3	0.200	2.36	0.400	0.001
XF	0.0	0.0	4.2	83.0	100.0	100.0	0.2	6	25	1.1	3.3	0.200	2.36	0.400	0.001
XF - 1.25 sf	0.0	0.0	3.2	79.9	100.0	100.0	0.1	2	25	1.1	3.3	0.200	2.36	0.400	0.001
Mini	0.0	0.0	3.0	81.0	100.0	100.0	0.1	1	25	1.1	3.3	0.200	2.36	0.400	0.001
sf	0.00	0.00	0.84	2.45	0.00	0.00	0.07	2.83	0.00	0.00	0.00	0.00	0.00	0.00	0.00

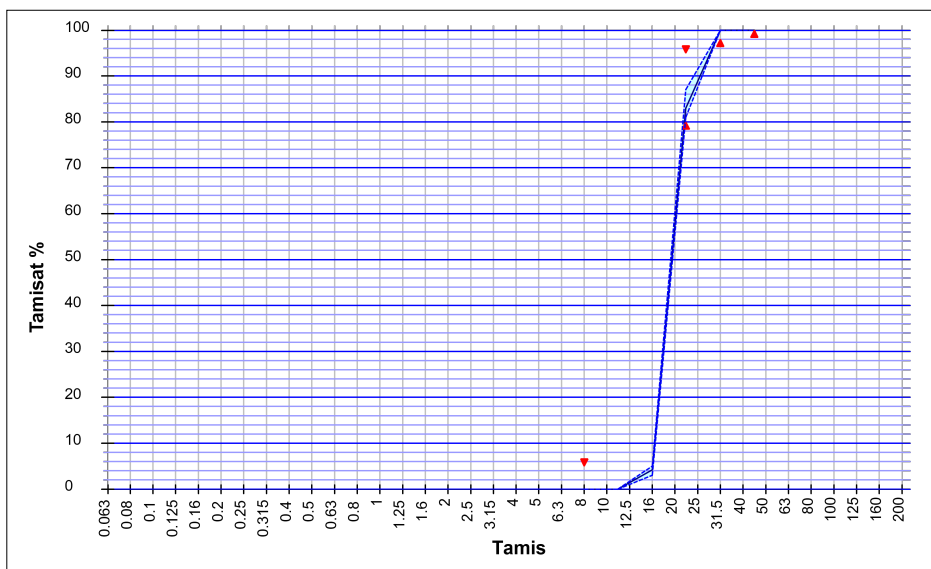

Essai(s) complémentaire(s)			
Alcali réaction	EXTERNE	23/01/2023	PRP
F	EXTERNE		

POULLARD ALINE